

Modulul de Business Intelligence (Analiză Statistică) este un modul important al sistemului informatic iBS prin faptul că vă poate oferi o imagine de ansamblu asupra întregii activități, prin prezentarea unor indicatori grupați pe diferite subiecte de analiză. Utilizând acest modul, echipa de management va putea să controleze întreaga activitate a companiei.

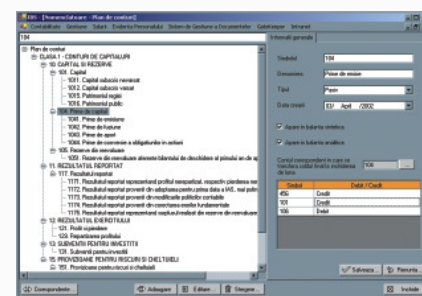

Business Intelligence

Un sistem deschis, flexibil, scalabil și interactiv, proiectat pentru acoperirea tuturor ariilor funcționale din activitatea economică a unei companii.

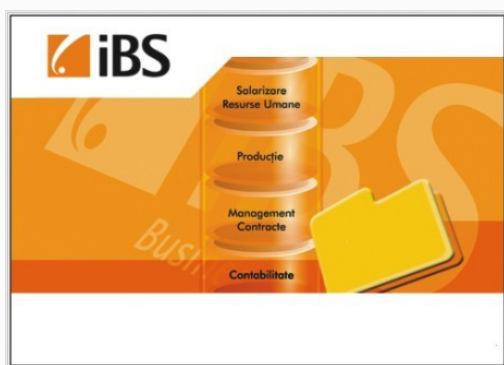

Principalele subiecte

- Achiziții
- Solduri Furnizori
- Vânzări
- Solduri Clienți
- Dinamica Stocurilor
- Urmărirea Producției

Funcționalități

- Posibilitatea generării rapoartelor de analiză în mod dinamic de către utilizatorul final
- Rapoartele generate pot fi publicate pe web pentru a putea fi accesate de persoanele aflate în deplasări sau de partenerii de afaceri
- Politică de securitate severă, pentru diverse grupuri de utilizatori
- Generare automată de grafice în formate diverse
- Posibilitatea de combinare a criteriilor de selecție oferite pentru realizarea analizelor detaliate



Descriere subiecte

Subunitate: Toate Subunitatile | Perioada Vanzari: Trimestrul 2 din 2003 | Categorie Articol: ALIMENTE | Articol: Toate Articolele

Cantitate

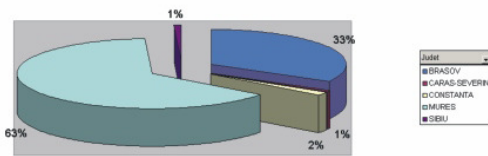

Data

PL Magazie	Companie		
Temp	January		
Esente	Esente		
Achizitor	Denumire	Rnd Furnir	Rnd Furnir
GHEORGHE FLORIAN VESE	A	410	547
	A 1	605	1106
	B	587	676
	C	587	672
	D	600	690
GHEORGHE FLORIAN VESE Total *		568	675
IANCSI CIPRIAN SANDOR	A	518	634
	A 1	651	722
	B	584	686
	C	630	710
IANCSI CIPRIAN SANDOR Total *		590	686
ION MIHAI OTVES	A	553	683
	A 1	521	673
	A 2	400	518
	B	562	678
ION MIHAI OTVES Total *		559	725
SORIN BRUTARU	A	566	671
	B	564	680
	C	549	656
	D	658	711
SORIN BRUTARU Total *		559	669
Grand Total *		510	672

Subiectul **Solduri Furnizori** permite urmărirea restanțelor spre furnizori și evoluția acestora în timp, prin facturi recepționate și plăți efectuate.

Subiectul **Solduri Clienți** permite urmărirea restanțelor clienților și evoluția acestora în timp, prin facturile emise și încasările efectuate. Criteriile de selecție și în cazul acesta fiind diverse: Perioadă, Tip Încasare, Agent Vânzare, Categori Client, Client, Nr.Clienți Facturați, Zonă (județ/oraș), Discount Acordat etc.

Subiectul **Urmărirea Producției** oferă control complet asupra producției realizate pe Utilaj, Schimb, Angajat, Produs, cu posibilitatea urmaririi atât a cantității producției, cât și a cantității producției realizate în Timp.

Prin subiectul **Achiziții** modulul permite analiza achizițiilor de mărfuri și materii prime atât cantitativ, cât și valoric în funcție de diverse criterii cum ar fi: Furnizor/Producător, Categorie Furnizor/Producător, Categorie Produse, Perioadă Achiziții, Tip Achiziții, Agent Achizitor etc.

Analiza **Vânzărilor** este cel mai vast subiect al modulului oferind vizibilitate în toate direcțiile necesare unui control asupra activității de vânzare. Permite urmărirea vânzării cantitativ-valoric, cu posibilitatea vizualizării după criterii cum ar fi: Perioadă, Tip Vânzare, Agent Vânzare, Furnizor/Producător, Categori Furnizor/Producător, Categori Articol, Articol, Categori Client, Client, Nr.Clienți Facturați, Zonă (județ/oraș), Discount Acordat etc.

Subunitate	Toate Subunitatile		
Perioada Vanzari	Trimestrul 2 din 2003		
Categorie Articol	ALIMENTE		
Denumire Articol	Judet	Cantitate	Nr Clienti / Valoare FT
BISCUITI 3.5KG	BRASOV	14	1 2,166,368.00
BISCUITI 3.5KG Total *		14	1 2,166,368.00
NAPOLITANE GLAZURATE 3.5KG	BRASOV	40	1 9,215,353.00
	CARAS-SEVERIN	20	1 5,119,640.00
	MURES	10	1 2,303,838.00
NAPOLITANE GLAZURATE 3.5KG Total *		70	3 16,638,830.00
NAPOLITANE TANO 3KG	BRASOV	18	1 1,460,025.00
	CARAS-SEVERIN	15	1 1,351,875.00
	MURES	25	2 2,836,825.00
NAPOLITANE TANO 3KG Total *		58	4 4,648,725.00
SEMINTE FLOAREA SOARELII 2KG	BRASOV	23	1 1,665,520.00
SEMINTE FLOAREA SOARELII 2KG Total *		23	1 1,665,520.00
SEMINTE FLOAREA SOARELII 75GR	BRASOV	2000	1 2,905,200.00
	CONSTANTA	100	1 161,400.00
	SIBIU	50	1 80,700.00
SEMINTE FLOAREA SOARELII 75GR Total *		2150	3 3,147,300.00
ZAHAR TOS 5GR	MURES	4000	1 579,600.00
ZAHAR TOS 5GR Total *		4000	1 579,600.00
Grand Total *		6315	7 28,946,343.00

Subiectul **Dinamica Stocurilor** oferă informații referitoare atât la stocurile actuale cât și istorice, mișcarea lor (stoc inițial, intrat, ieșit, stoc final-cantitativ și valoric), cu posibilitatea de filtrare pe tipuri de documente și alte criterii semnificative.

