



Sisteme Informaționale Geografice

535600 - Odoerheiu Secuiesc, Str. Mihai Eminescu nr. 6, jud. Harghita, Tel / Fax 0040 266 218069, E - Mail geotop@geotop.ro, Web www.geotop.ro
C. F. RO 4972508, J19 / 1087 / 93, Cont Lei Alpha Bank RO88 BUCU 1762 2351 9202 2RON Cont LEI BCR RO65 RNCB 0156 0163 2865 0001
Cont Lei OTP Bank Odoerheiu Secuiesc RO09 OTPV 2610 0020 6978 RO01, Cont Lei Trezoreria Odoerheiu Secuiesc RO45 TREZ 3525 069X XX00 0658



Aplicația DocCad este un Sistem de Management al Documentelor Cadastrale (DMS) care permite administrarea și crearea în forma finală a Documentațiilor Cadastrale conform normelor ANCPI, a Anexelor, Proceselor verbale de punere în posesie și a Titlurilor de Proprietate conform Legii 18/1991. Folosind DocCad, utilizatorul are întotdeauna o imagine clară asupra documentațiilor cadastrale proprii, a documentelor acestora și stării de execuție. Aplicația creează automat o structură de date pe mediul de stocare unde pe parcursul creării documentației se generează în formă completată toate documentele (Tabel de Mișcare Parcelară, P.A.D. fișier CP/CPXML, etc. chiar și Fișa de calcul), iar documentele scanate atașate documentația se salvează în directorul lucrării. Pentru anexele care conțin tabele sau forme de document standard, DocCad utilizează șabloane editabile în format ODF (Open Document Format - aplicații de editare șabloane se pot descărca gratuit de pe site-ul www.openoffice.org). Șabloanele sunt actualizate și postate pe site de Geotop la scurt timp în cazul modificării acestora, sau pot fi modificate de utilizator. Datele cadastrale alfanumerice pot fi importate din fișiere text, MDB, DBF, SHP sau se pot introduce de la tastatură. În cazul utilizării softului GIS MapSys, din planul de amplasament digital se extrag automat toate datele cadastrale principale inclusiv relațiile care reflectă configurația părților imobilului. În cazul documentațiilor care conțin stări diferite (dezlipire, alipire modificări de limită), sunt preluate și relațiile dintre stările actuală și viitoare și oglindite în anexele corespunzătoare. După generarea și verificarea tuturor documentelor aparținând unei documentații, acestea trebuie tipărite în forma finală.

Prin utilizarea aplicației DocCad, timpul de generare a unei documentații cadastrale se reduce considerabil, concomitent cu creșterea transparenței lucrărilor efectuate, care se mențin structurat cu un efort minim din partea utilizatorului.

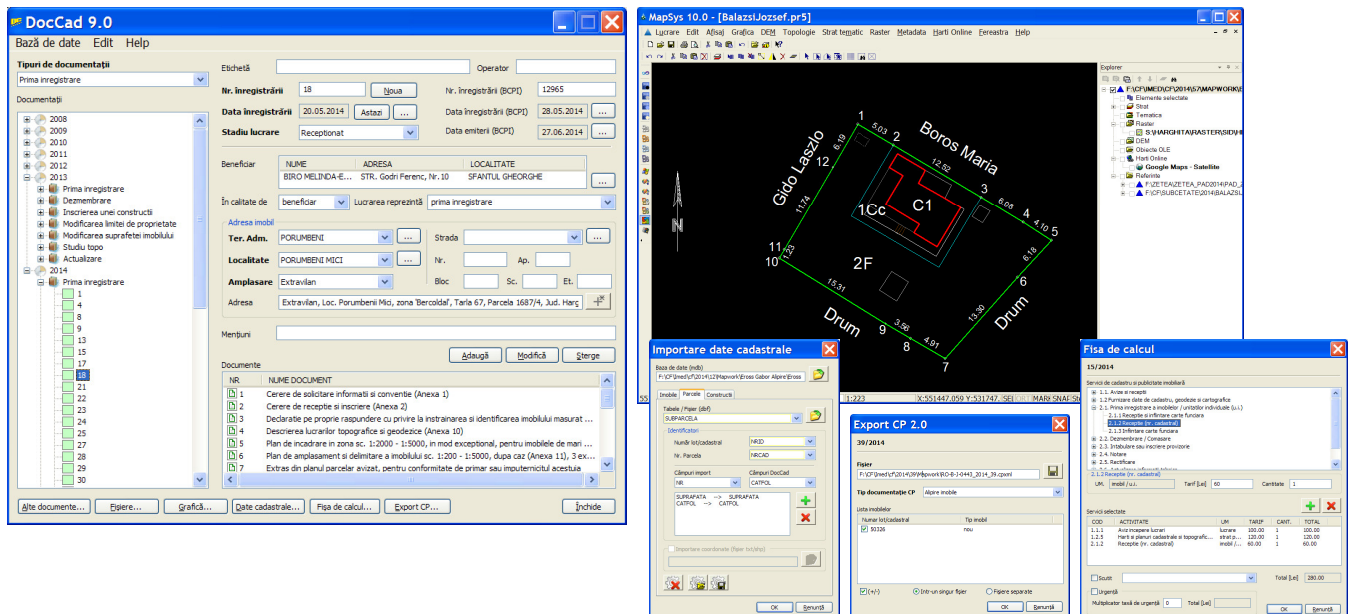

Principalele funcționalități:

- completarea centralizată a datelor comune fiecărei documentații, urmând ca acestea să fie introduse automat în locul lor pe documentele generate
- utilizarea șablonelor Open Office editabile care sunt completate cu datele specifice fiecărei documentații, din care se generează documente PDF pregătite pentru tipărire
- menținerea centralizată a persoanelor, teritoriilor administrative și localităților

