



Marcopolo

S.376 Finitura decorativa per interno effetto metallo grezzo

Marcopolo è una finitura decorativa per interni dall'effetto metallico che realizza superfici caratterizzate da un aspetto ruvido su cui la luce incidente crea suggestivi e brillanti contrasti cromatici.

Marcopolo viene applicato generalmente in uno strato, con una resa indicativa di 4-6 m²/l.

Attrezzi: pennello e spugna.



Effetto rigato

Base rame con applicazione a pennello.

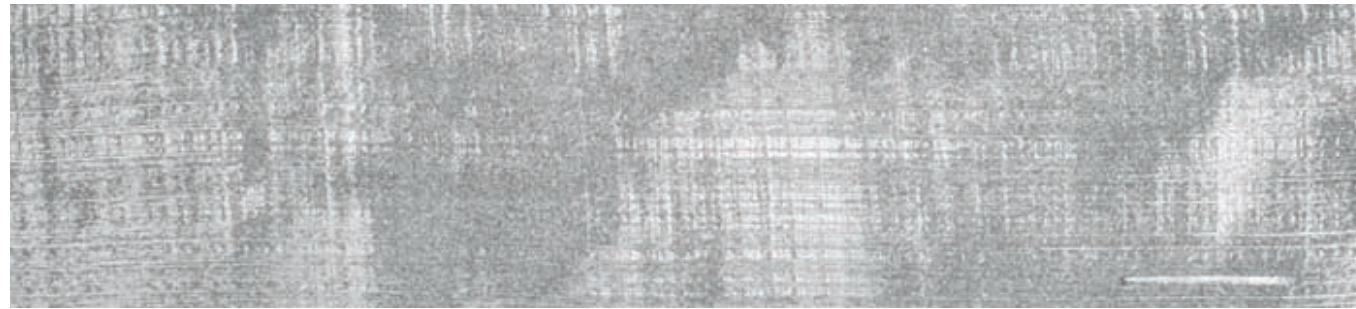

Effetto tramato

Base argento con applicazione ad incroci di pennello.

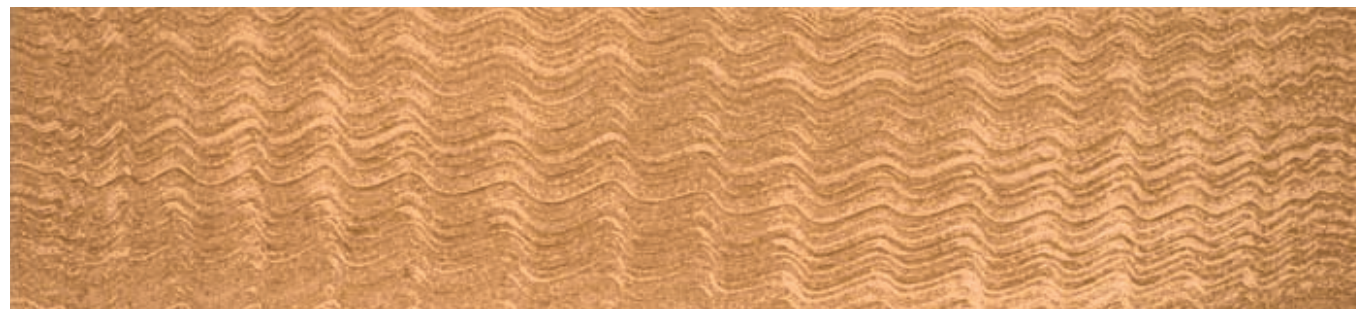

Effetto ondulato

Base bronzo con applicazione a pennello a movimento ondulato.

Per saperne di più consultare la scheda tecnica e il DVD Applicazioni.

san marco
SISTEMI VERNICIANTI PER L'EDILIZIA

Colorificio San Marco S.p.A.

Via Alta 10 - 30020 Marcon (VE) - Italy - Tel. +39 041 456 93 22 - Fax +39 041 595 01 53

e-mail: info@san-marco.it - export@san-marco.it

www.san-marco.it - www.emozioniveneziane.it

LINEA DETTAGLI D'ARTE



Marcopolo

Finitura decorativa per interno effetto metallo grezzo

Emozioni veneziane



Cod. 55079 07/2010 Ad-Mascerin Printed in Italy by GFP.it

san marco
SISTEMI VERNICIANTI PER L'EDILIZIA

made in italy

Marcopolo



0750 0757 0725 0715 0722 0711 0707 0702 0708 0710

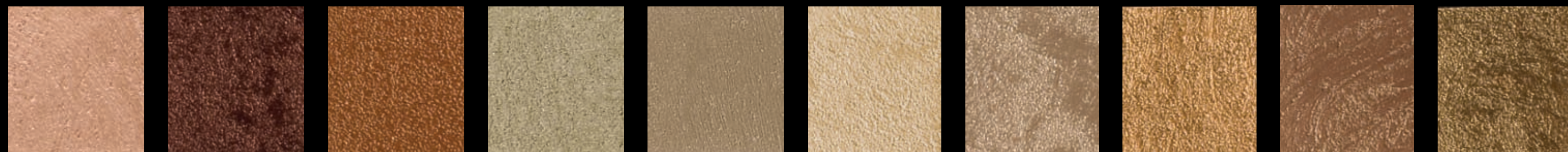

0756 0709 0706 0751 0755 0720 0739 0705 0703 0704

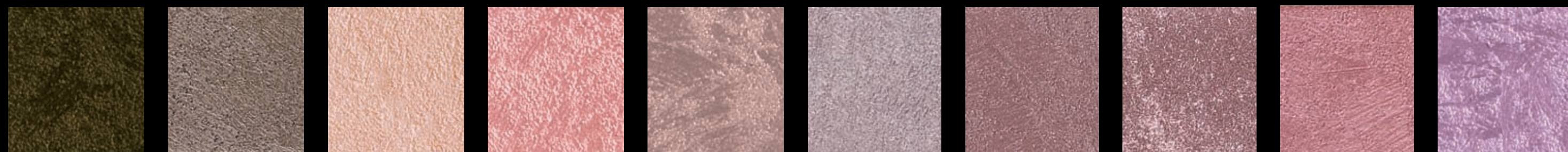

0700 0753 0724 0723 0738 0760 0761 0729 0754 0727



0726 0730 0752 0737 0732 0735 0734 0713 0721 0740

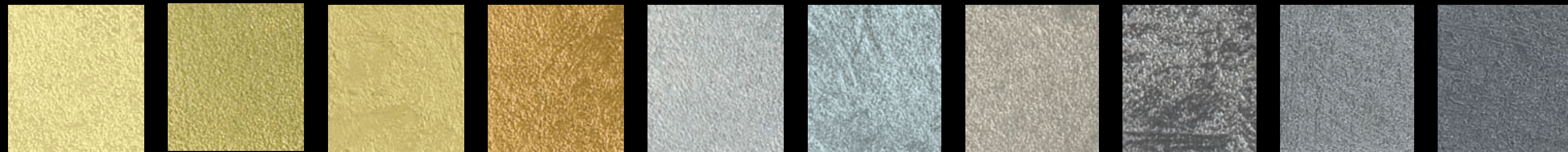

0719 0714 0718 0701 0717 0733 0741 0716 0758 0759



0160 base rame



0150 base bronzo



0190 base oro



0170 base alluminio



0070 base argento