

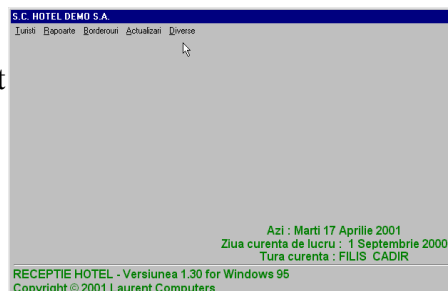

S.C. LAURENT COMPUTERS S.R.L.

RECEPTIE HOTEL

S.C. LAURENT COMPUTERS S.R.L. vă oferă un instrument puternic și flexibil pentru administrarea hotelului dumneavoastră : programul RECEPTIE HOTEL.
Acest program reprezintă o unealtă de gestiune a informațiilor foarte utilă la îndemâna managerului de hotel.



Programul realizează o gestiune completă a turiștilor care plătesc pe loc (numerar, carte de credit sau cec), a turiștilor veniți cu bilete de odihnă și tratament (B.O.T.) și a tuturor încasărilor și serviciilor oferite lor.

Programul lucrează cu două noțiuni care definesc orice operațiune efectuată: ziua curentă de lucru și recepționerul. Orice operațiune înregistrată (cazări, plecări și ștergeri turiști, înregistrări și anulări plăți) conține aceste două informații care vor ajuta la depistarea oricărei probleme eventual apărute. La schimbarea turei recepționerului, se generează automat un borderou de încasări. Astfel, există un control complet și permanent a tuturor operațiunilor executate.

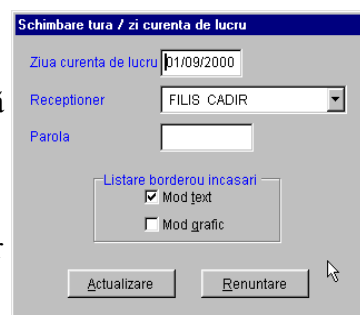

Nomenclatoare:

Inițial, se actualizează camerele de hotel existente cu caracteristicile lor, recepționerii cu parolele individuale de acces și firmele partener cu care se lucrează.

Cazare turiști:

La actualizarea fișei de cazare, în funcție de perioada dorită de sejur, se generează camerele libere existente pentru alegerea uneia liberă.

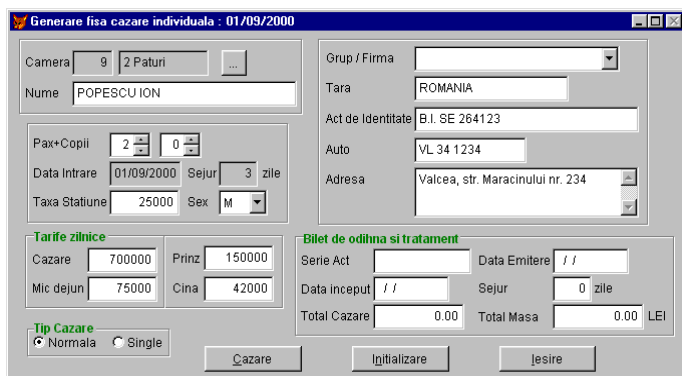
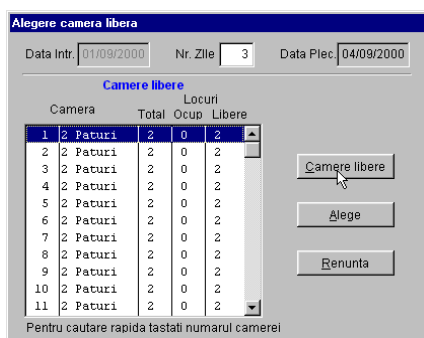

Plata serviciilor de către turiști se poate face parțial sau total în orice moment al sejurului, generându-se chitanțe interne cu număr unic pentru fiecare încasare realizată.

În timpul sejurului, turistul poate beneficia și de alte servicii dorite pe parcurs, achitarea putând avea loc parțial sau total.

Data	Serviciu	Suma	Nr. Chit	Data Chit	Achitat
01/09/2000	Cazare	2100000	534	01/09/2000	1000000
01/09/2000	Mic dejun	36000	534	01/09/2000	36000
01/09/2000	Prinz	285000	534	01/09/2000	285000
01/09/2000	Cina	69000	534	01/09/2000	69000
01/09/2000	Taxa statune	25000	534	01/09/2000	25000
01/09/2000	Telefon	25000		/ /	
01/09/2000	Parcare	25000		/ /	
Total general :		2.565.000			1.415.000

Camera	Nume	Data_intr	Sejur	Data_plec	Sold
1	GRYTTEN KARSTEN	23/07/2000	14	06/08/2000	0
2	FLEISCHER BORGHILD	30/07/2000	14	13/08/2000	0
3	GRYTTEN MARIT	23/07/2000	14	06/08/2000	0
4	SANDE ELDAR	23/07/2000	14	06/08/2000	0
5	EIKREM AGE	23/07/2000	14	06/08/2000	0
6	K LEIVLAND ANNE	22/07/2000	14	05/08/2000	0
7	JOHANSEN ASLE GEIR	29/07/2000	7	05/08/2000	0
8	AUSTAD ASGEIR	29/07/2000	14	12/08/2000	0
9	POPESCU ION	01/09/2000	3	04/09/2000	2100
9	VARHAUGVIK PER	30/07/2000	14	13/08/2000	0
10	WIJK TORSTEIN	30/07/2000	14	13/08/2000	0
11	STANGHELLE SIGBJORN	22/07/2000	14	05/08/2000	0
12	STANGHELLE KNUT	22/07/2000	14	05/08/2000	0
13	MELSAETER ANNY WAAR	23/07/2000	14	06/08/2000	0
14	BORZ MARIA	31/07/2000	5	05/08/2000	0
15	BRINGSVOR KARI	29/07/2000	14	12/08/2000	0
16	LOSEN MONA	29/07/2000	14	12/08/2000	0
17	INGEBRIOTSEN TURID	23/07/2000	14	06/08/2000	0
18	BRUSDAL DAG	23/07/2000	14	06/08/2000	0

Achitare		Spalat/Calcat	
Telefon	25000		0
Telefax	0	Pagube	0
Comision Tel	0	Jocuri	0
Inchirieri	0	Tigari	0
Parcare	25000	Cosmetice	0
Restaurant	0	Dulciuri	0
Bar	0	Vedeti	0
Piscina	0	Total plata	50000
		Din care TVA	7983

Permanent, turistul poate avea un sold nenul, acesta putând fi vizualizat prin generarea balanței proprii lui care prezintă toate serviciile de care a beneficiat și toate achitățile pe care le-a efectuat.

Fișa de cazare a unui turist poate fi modificată în timpul sejurului, soldul recalculându-se automat.

De asemenea, balanța poate fi vizualizată și pentru orice turist plecat.

Rezervări:

Programul deține și două module de rezervări - pe tip de camere sau pe număr cameră.

Rezervările se efectuează pe perioade, pe tipul și numărul camerelor dorite, după numele turiștilor sau firmelor partener.

Nume si prenume	Firma	Data Intr.	Zile	Data Plec.	Cam Ap.	Notes
COMANESCU	CP	02/08/2000	7	09/08/2000	2	0
CONSTANTINESCU SORIN	PATRIOT	15/08/2000	12	27/08/2000	1	0
CONTACT TOUR	CONTACT TOUR	20/08/2000	5	25/08/2000	4	0
CUMPANASU VLADIMIR	ALI BABA	07/08/2000	6	13/08/2000	1	0
DICU LILIANA	CP	12/08/2000	7	19/08/2000	1	0
DOMINO TRAVEL	MAMAIA S.A.	18/08/2000	6	24/08/2000	3	0
EMIL BANEA	PARALELA 45	04/08/2000	5	09/08/2000	1	0
FAUR ADRIAN	CP	19/08/2000	10	29/08/2000	1	0
FERARIU HORATIU	C.M.B. INTERNATIONAL	08/08/2000	6	14/08/2000	2	0
FORUM	FORUM	07/08/2000	6	13/08/2000	1	0
FORUM	FORUM	13/08/2000	6	19/08/2000	1	0
FORUM	FORUM	25/08/2000	5	30/08/2000	1	0
FORUM	FORUM	31/08/2000	5	05/09/2000	1	0
FORUM	FORUM	06/08/2000	6	12/08/2000	1	0
FORUM	FORUM	19/08/2000	5	24/08/2000	1	0
HAGIU	CP	07/08/2000	6	13/08/2000	1	0
INTER TOUR	INTER-TOUR	07/08/2000	6	13/08/2000	2	0
INTER TOUR	INTER-TOUR	13/08/2000	6	19/08/2000	3	0
INTER TOUR	INTER-TOUR	19/08/2000	6	25/08/2000	3	0

Situații generate:

Din cazările turiștilor și din rezervări, se generează Diagrama hotelului, care arată situația completă pentru orice zi a camerelor disponibile și a celor care se eliberează.

Se poate scoate o situație a rezervărilor după firmă, data intrare sau data plecării.

Un raport foarte util pentru recepționeri: Camerele care se eliberează : turiștii care trebuie să predea cheile la începutul unei zile.

Raportul de gestiune : un raport concentrat al încasărilor, soldului turiștilor și al gradului de ocupare al hotelului.

Se poate scoate lista turiștilor înregistrați pentru mic dejun, prânz și cină atât a celor cu cazare normală cât și a celor cu B.O.T.-uri pentru o planificare eficientă a restaurantului propriu.

De asemenea, se pot genera o serie de situații hoteliere pe perioade care vă oferă un control complet asupra tuturor informațiilor.

Alte rapoarte: diagramă lunară rezervări sau mixtă, situații turiști, situații grad ocupare, registru cazare, situații rezervări, etc.

Diagrama hotel	
Perioada	01/09/2000 - 02/09/2000
Mod text	Vizualizare
Mod Grafic	Listare
Erelucrare	Iesire

Situații hoteliere pe perioada		
Perioada	01/05/2000 - 30/09/2000	
Mod text	Vizualizare	
Mod Grafic	Listare	
Realizari	Locatie	Existent - Intrati - Plecati
Numerar	Locatie	Numeric
Document		Dupa nationalitate
Totul		
Iesire program		

Alte precizări:

Programul deține o opțiune de salvare completă a datelor pentru fiecare zi curentă de lucru, aceasta dând posibilitatea restaurării datelor din orice moment anterior.

S.C. LAURENT COMPUTERS S.R.L. vă asigură întreținerea permanentă a lucrării și instruirea recepționarilor.

Împreună cu acest program, vă putem oferi și un program de gestiune a meniurilor restaurantului propriu pentru un control eficient și permanent al costurilor.

La cerere, putem realiza modificări ale programului specifice clientului.

Specializat în prelucrarea informațiilor pentru clienți, **S.C. LAURENT COMPUTERS S.R.L.** vă oferă o gestiune completă a întregului sistem informatic - furnizarea de programe software care se integrează eficient cu activitatea dumneavoastră, service profesionist al calculatoarelor, realizarea și administrarea unei rețele de calculatoare interne.

Noi ne distingem prin operativitate la sediul clientului. Interesul nostru este prosperarea în afaceri a clientului și datorită contribuției noastre.

***Noi nu vă punem pe drumuri, venim noi la dumneavoastră.
Trebuie doar să ne apelați : 0722 - 313844.***

Portofoliu clienti:

- HOTEL DUNAREA ** - Mamaia
- HOTEL LOTUS ** - Mamaia
- HOTEL CENTRAL *** - Mamaia
- HOTEL CORINA ** - Venus
- HOTEL PROTON ** - Neptun
- HOTEL FERDINAND *** - Constanța
- HOTEL AGNES *** - București
- Camping GRUP PETROL MARIN SA - Mamaia
- VILA CONSTANȚA *** - Predeal
- HOTEL SYM *** - Ploiești
- HOTEL VICTORIA *** - Timișoara
- HOTEL TURIST ** - Neptun
- HOTEL DELFIN ** - Mamaia
- VILA PENSIUNE RÂȘNOAVA **** - Predeal
- HOTEL FINTIA *** - Eforie Sud
- Hotelurile MAGIC*** și MAGIC TRIVALE**** - Pitești