

Prezentare program de evidență cimitir

În ziua de azi este evidentă pentru toată lumea importanța gestionării și prelucrării electronice a datelor și însemnătatea avantajelor acestora.

În cazul datelor bisericești aceasta are o valabilitate mai accentuată, fiindcă administrarea datelor în multe cazuri a fost neglijată ani în șir sau este incompletă și astfel aducerea la zi a bazei de date este aproape imposibilă cu mijloace tradiționale.

Firma noastră s-a specializat la producerea și distribuirea produselor software potrivite gestionării și prelucrării datelor bisericești, realizează și comercializează programe care fac posibile administrarea și prelucrarea (stocarea, ținerea la zi, modificarea, tipărirea, exportarea) datelor bisericești în conformitate cu cerințele bisericești.

Îndrăznesc de a vă atrage atenția Dvs. la programul de Evidență de cimitir „ECCLESIASOFT” care este utilizat cu succes de Biserica Reformată II din Odorheiu Secuiesc/România/ precum și de Biserica Reformată IV din Târgu Mureș /România/ (Cimitirul Municipal Remetea).

Programul de Evidență de cimitir „ECCLESIASOFT” ține evidența mormintelor din cimitir.

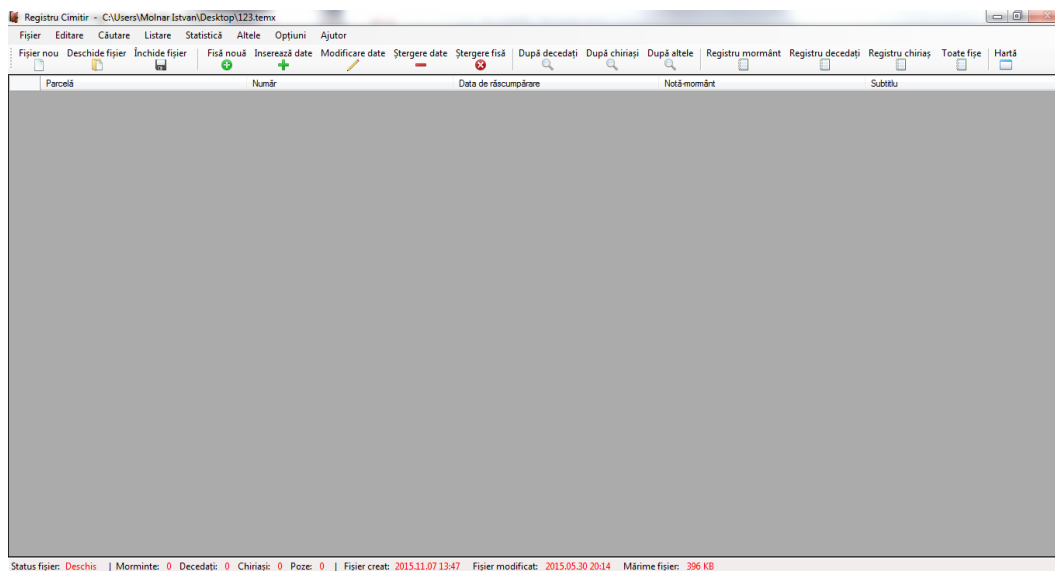

Programul contine urmatoarele meniuri:

Fișier: în meniul acesta se poate crea (Fișier nou), deschide (Deschide fișier), închide un fișier (Închide fișier), se poate afla mai multe detalii despre fișierul deschis (Informații fișier), se pot deschide fișiere recente (Fișiere recente) și se poate închide aplicația (Închide aplicația). Aplicația nu se poate închide cu butonul "X" din dreapta paginii, pentru a nu pierde datele în timp ce lucați.

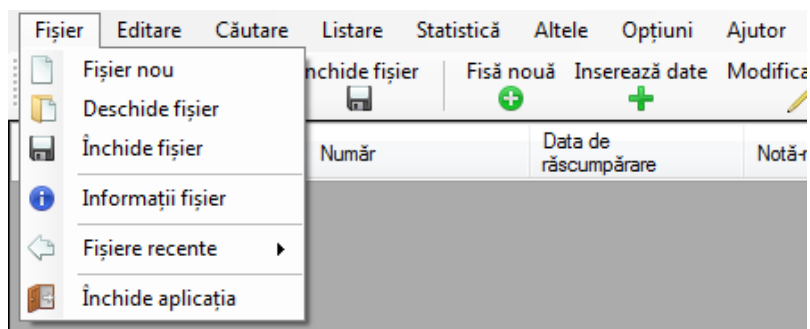

-Fișier nou:

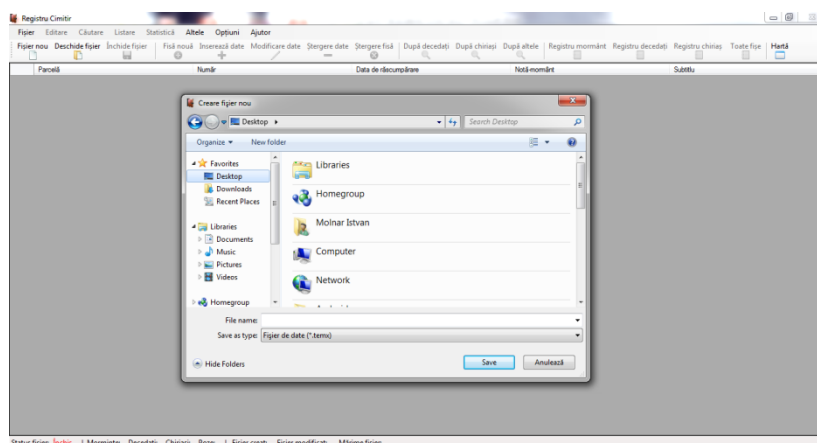

-Deschide fișier:

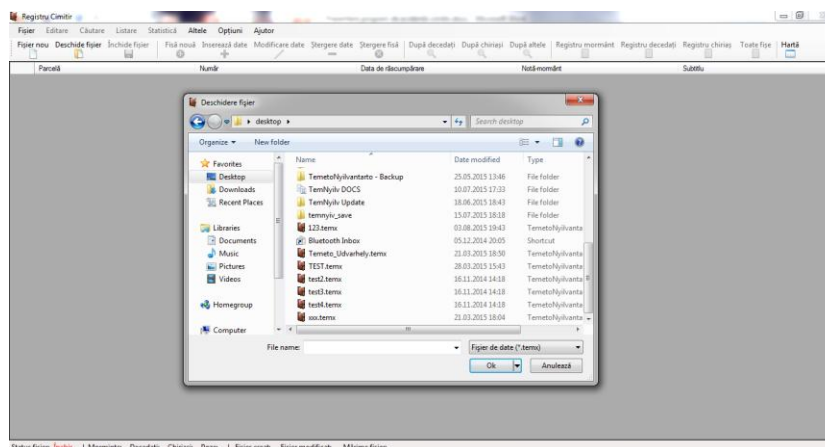

-Fișiere recente:

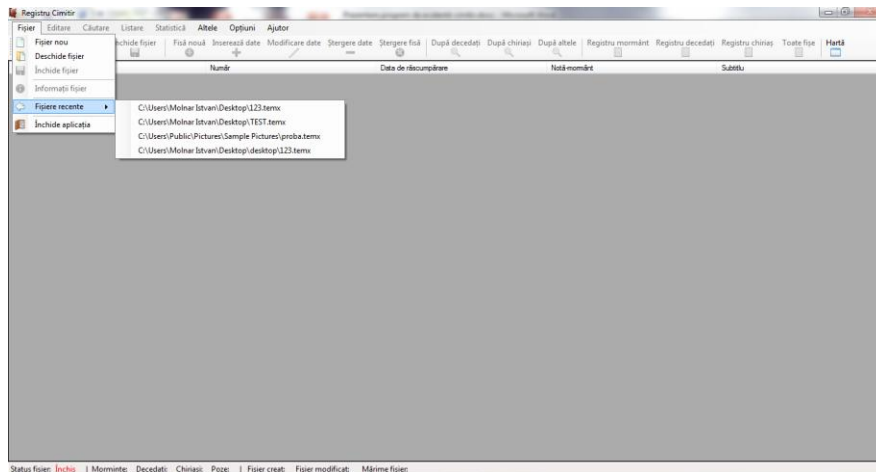

Editare: în meniul acesta se pot adăuga fișe noi (Fișă nouă), se pot adăuga decedați , chiriași și poză la o fișă deja existentă (Decedat/chiriaș/poză nouă), se pot modifica fișe existente (Modificare date mormânt / decedat / chiriaș) , sterge fișă (Șterge fișă) și se pot șterge date din fișă (Șterge decedat / chiriași / poză). Datele mormintelor conțin date privind decedații (nume de familie, prenume, anul nașterii și anul decesului), date privind chiriașul mormântului (nume de familie, prenume, adresă, acte de închiriere), precum și date privind mormântul (așezarea în cadrul cimitirului: parcela, numărul locului mormântului, mențiuni privind starea mormântului, precum și alte date, ca de exemplu: mormânt ocrotit, monument de artă etc.)

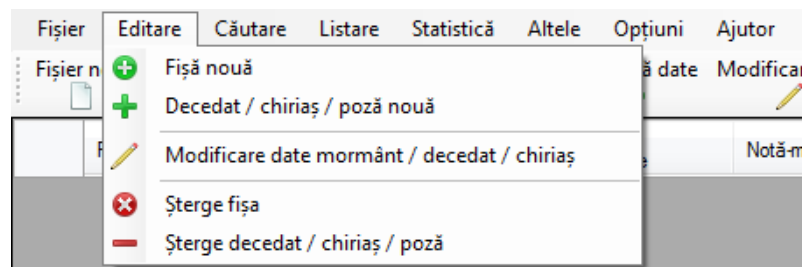

-Fișă nouă:

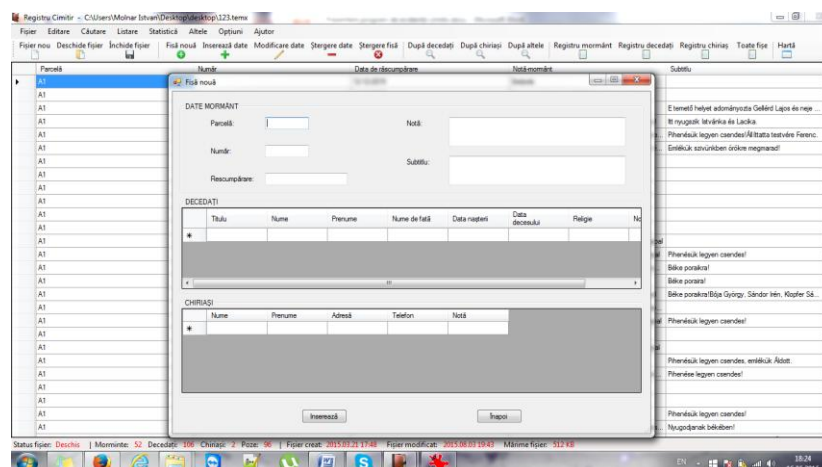

- **Decedat/chiriaș/poză nouă** : - în prima fereastră se selectează mormântul în care v-a fi adăugat decedatul, chiriașul sau poza nouă. Cu butoanele Imagine nouă, Chiriaș nou, Decedat nou se pot insera date.

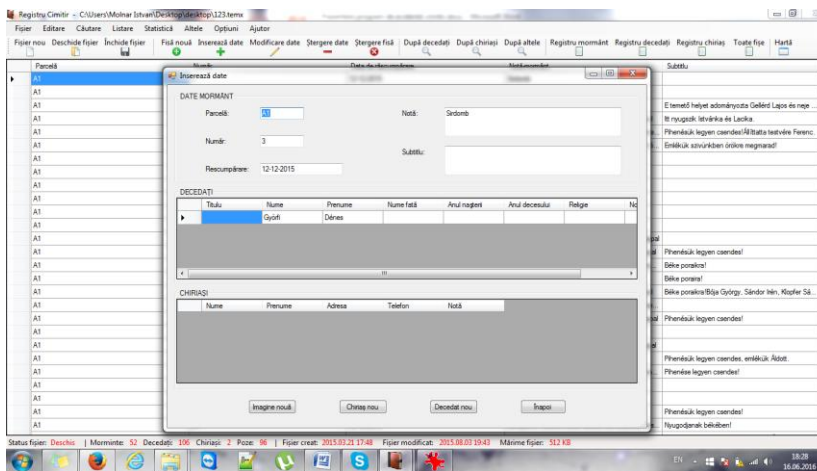
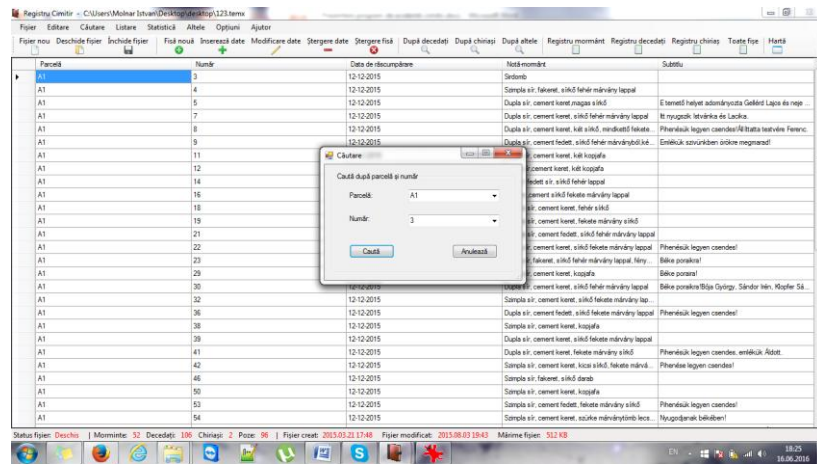

- **Modificare date mormânt / decedat / chiriaș**: în primul panou se v-a selecta mormântul în care se v-a modifica datele mormânt, decedat sau chiriaș. Cu butoanele din fereastra de modificare, puteți modifica subtitlu, decedat și chiriaș.

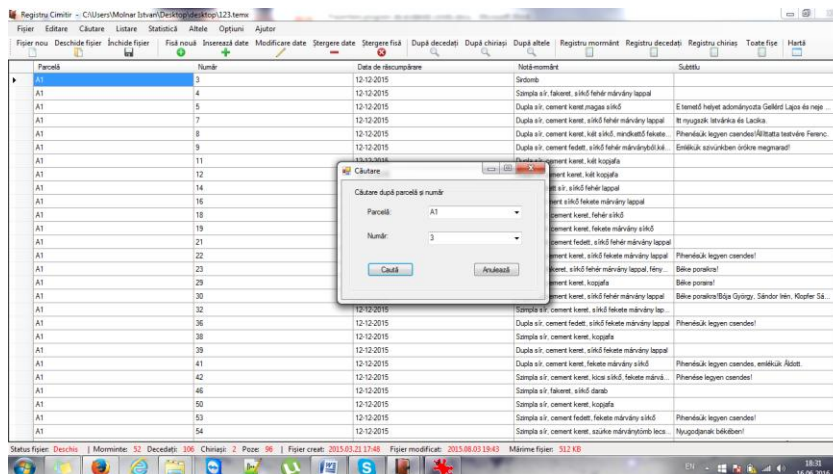

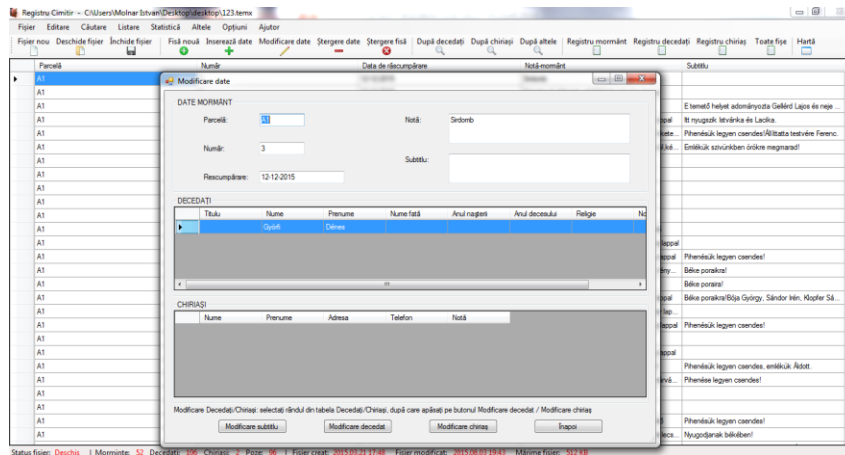

-Șterge fișă: se v-a selecta mormântul dorit în primul pas, după care se v-a apăsa butonul Șterge. Butonul Poză vă v-a arăta poza care a fost inserată.

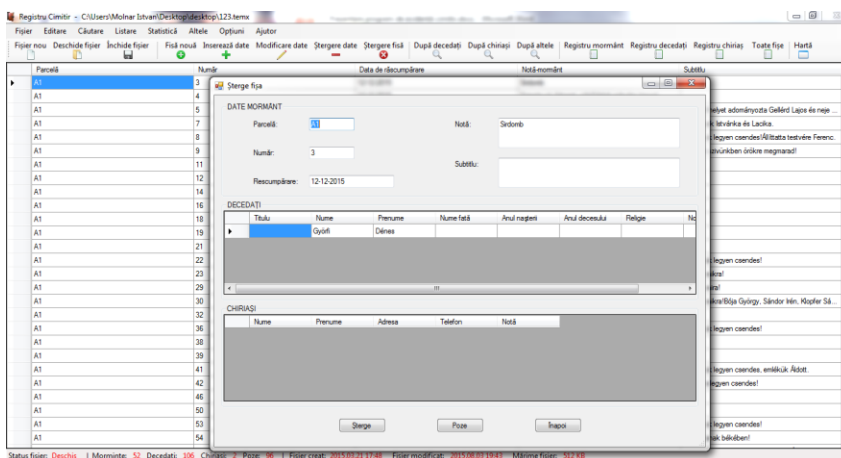
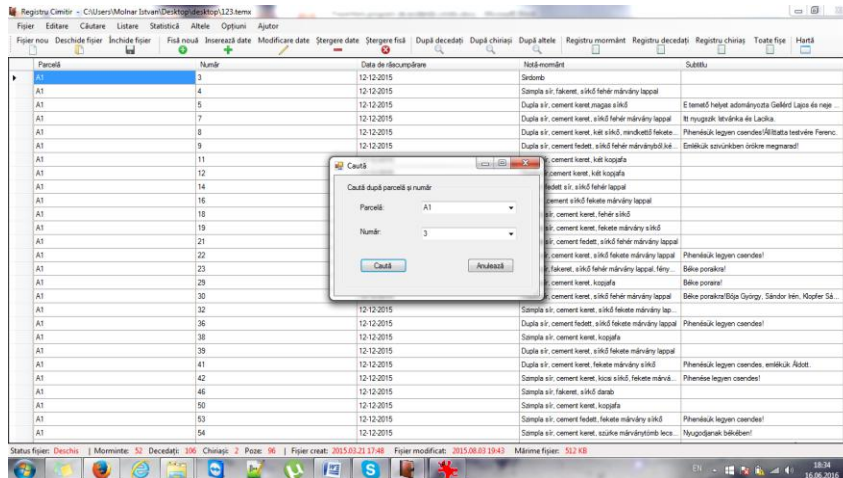

Căutare: în meniul acesta puteți căuta după decedat (După decedat), după chiriaș (După chiriaș) sau după mormânt (După mormânt)

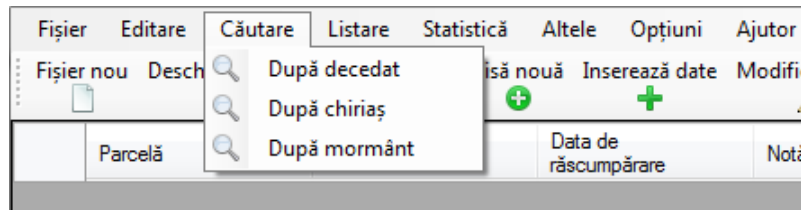

-După decedat: se poate căuta după numele și prenumele decedatului

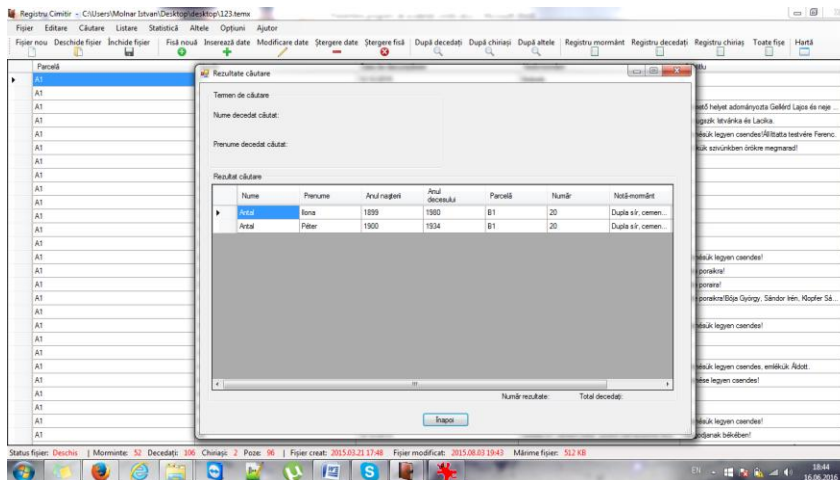
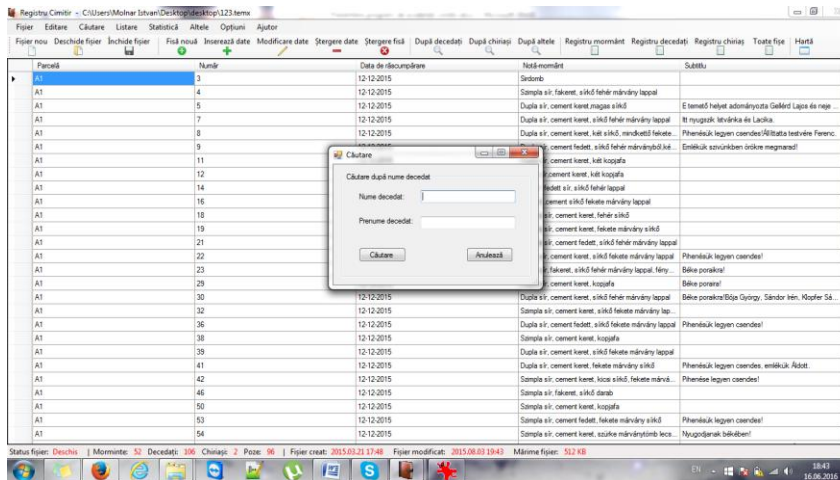

-După chiriaș: se v-a căuta după numele și prenumele chiriașului

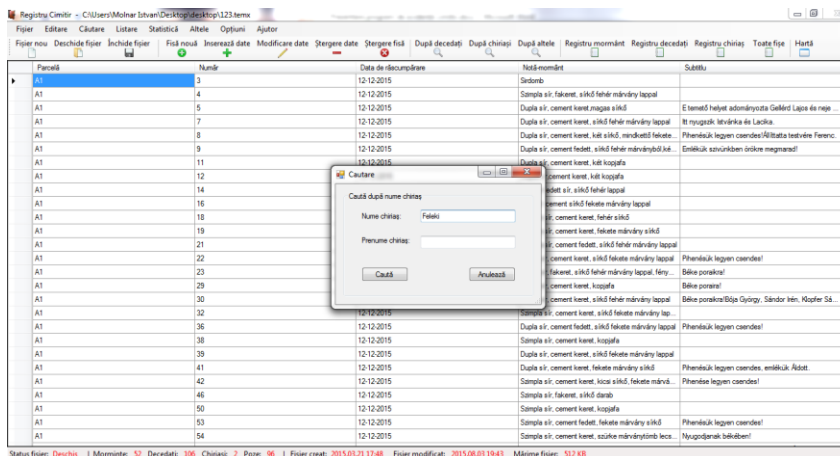

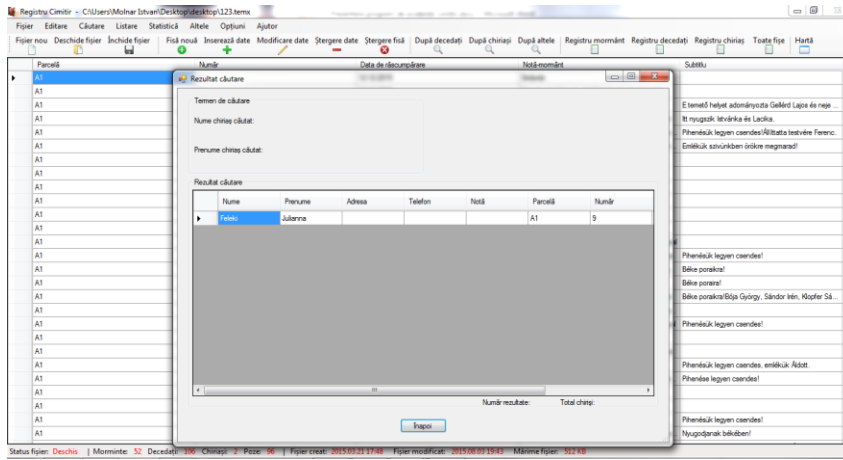

- După mormânt: se v-a căuta după parcelă și număr mormânt. Din fereastra a doua puteți vizualiza poza, lista toate fișele sau numai fișa curentă

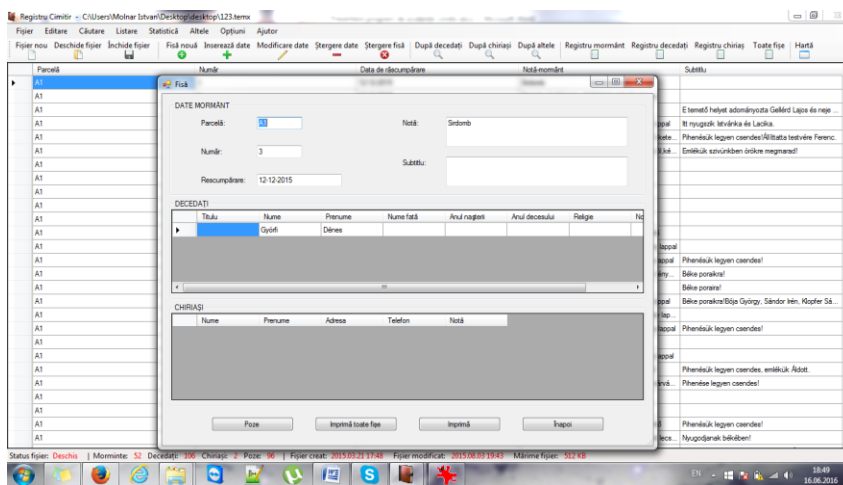
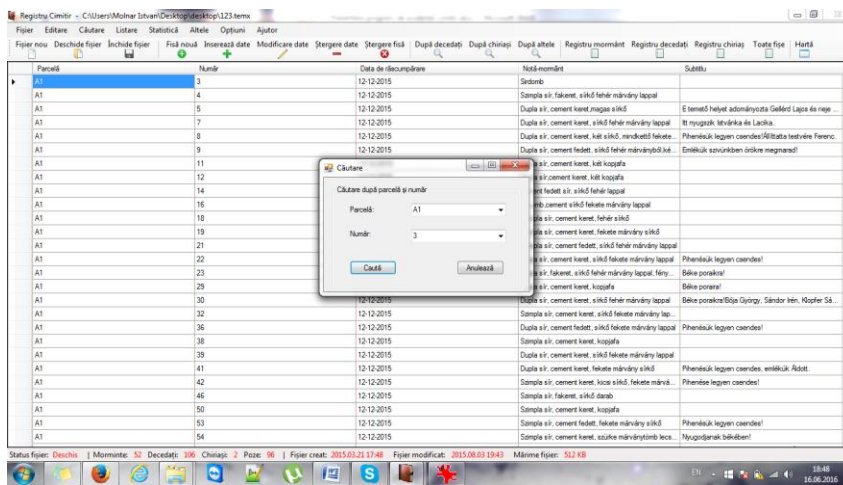

Listare: din meniul acesta se pot lista datele din fișier, se poate lista ”După mormânt”, ”După decedați”, ”După chiriași” sau ”Toate fișele”

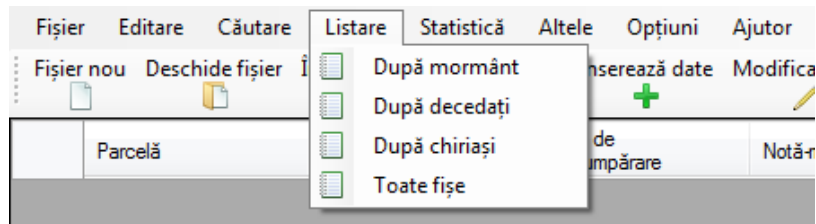

- **După mormânt:** în a doua fereastră, după ce apăsați butonul Imprimă, se v-a deschide o nouă fereastră unde puteți lista sau exporta fișele.

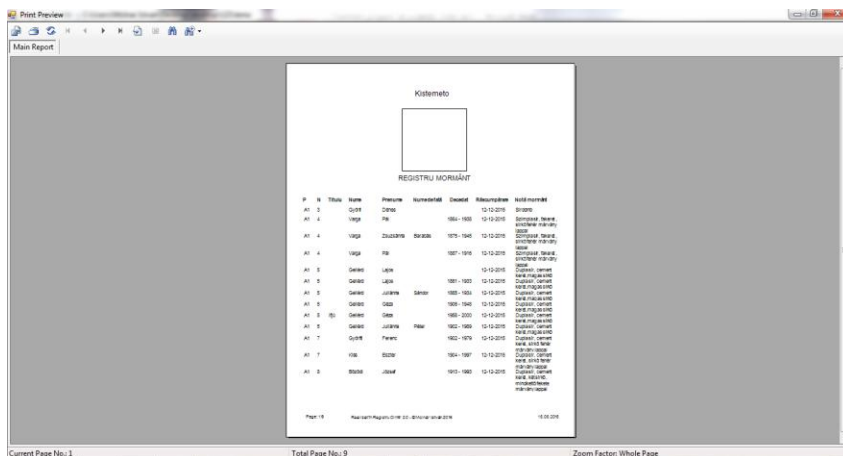
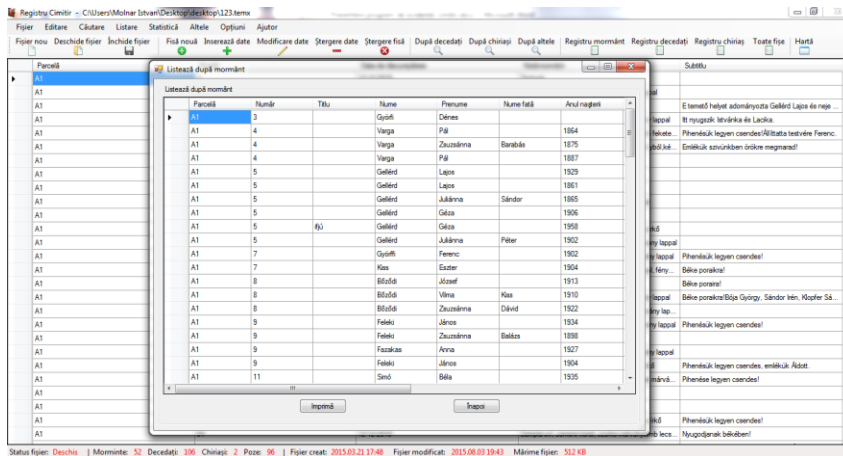

- **După decedați:** în a doua fereastră, după ce apăsați butonul Imprimă, se v-a deschide o nouă fereastră unde puteți lista sau exporta fișele.

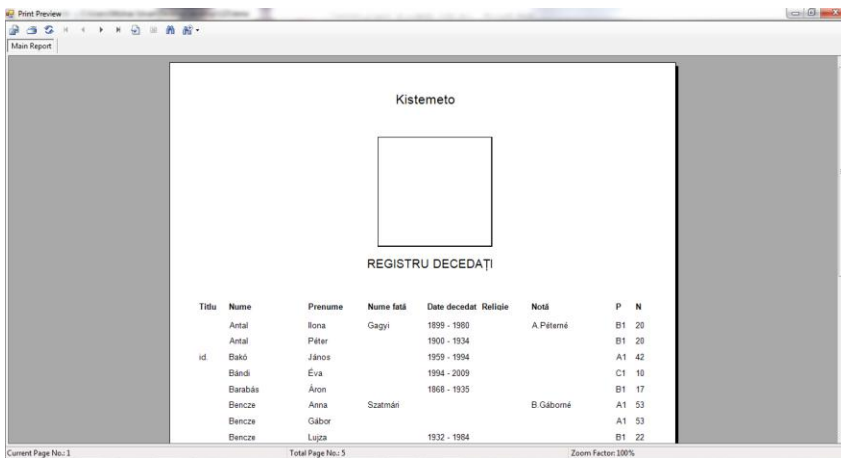
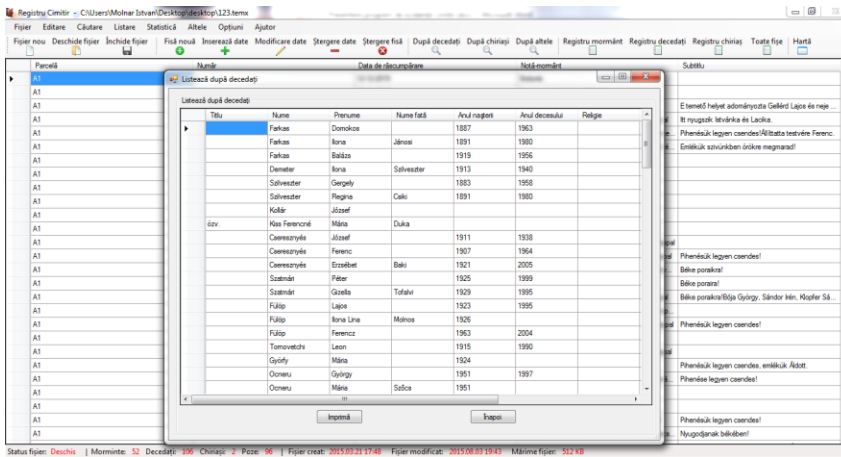

- După chiriși: în a doua fereastră, după ce apăsați butonul Imprimă, se v-a deschide o nouă fereastră unde puteți lista sau exporta fișele.

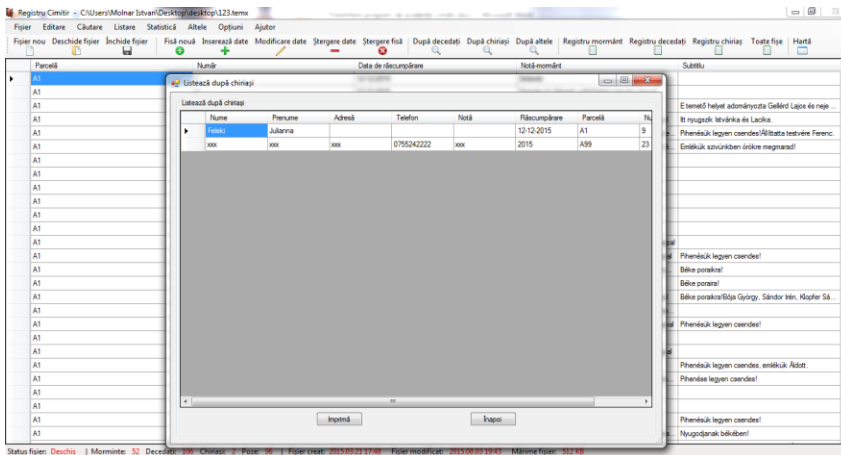

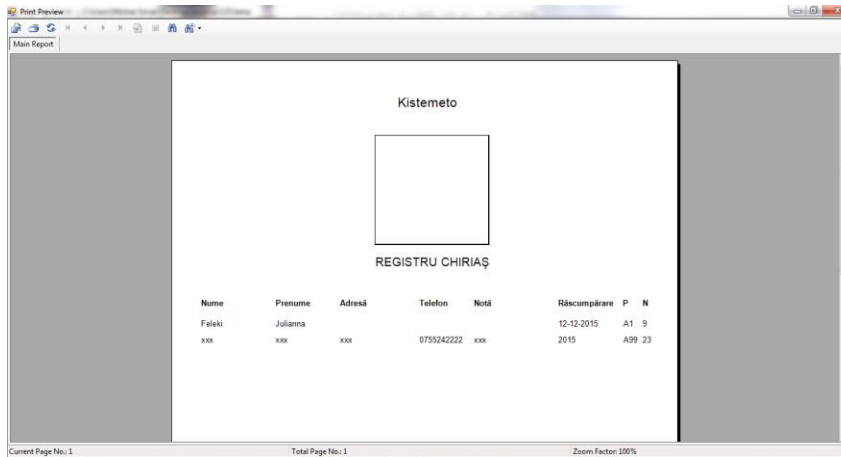

- **Toate fișele:** în fereastră puteți lista sau exporta fișele.

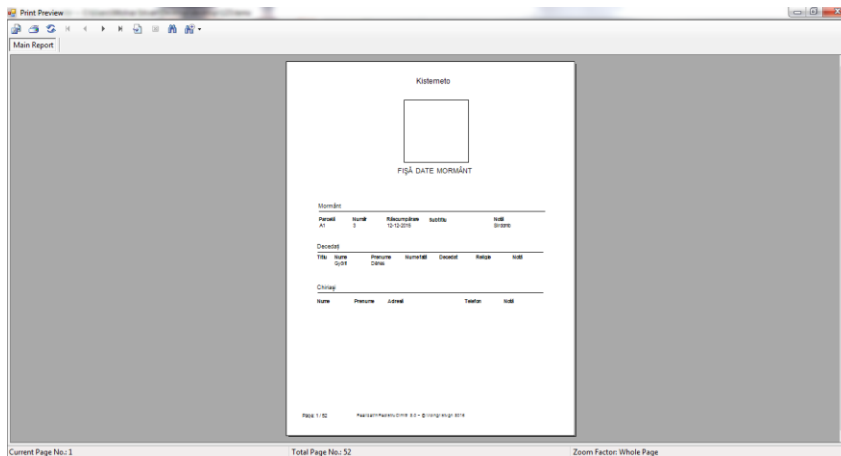

Statistică: în meniul acesta se pot vizualiza statistic pe ani, ”După anul nașterii” și ”După anul decesului”

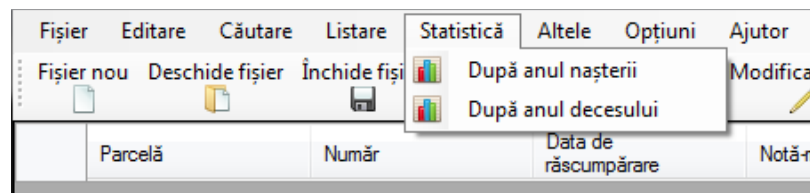

- **După anul nașterii:** în prima fereastră se v-a selecta intervalul, în fereastra a doua se poate lista sau exporta datele și diagramele

Parcelă	Număr	Data de înscrispore	Ned-moment	Subtitlu
A1	3	12-12-2015	Sâmbomb	
A1	4	12-12-2015	Sampla s/r: fakenet, s/ik6 feher mârvâry lappal	
A1	5	12-12-2015	Dupla s/r: cement keent, magpa s/ik6	Esemel6 helyet adomânyozta Galk6rd Lajos de meje...
A1	7	12-12-2015	Dupla s/r: cement keent, s/ik6 feher mârvâry lappal	It nyugalok, leirânyok és lakas...
A1	8	12-12-2015	Dupla s/r: cement keent, k6t s/ik6, m6ndok6t felete...	Pfihen6k legyen cserdes!/f6ltata testv6re Ferenc.
A1	9	12-12-2015	Dupla s/r: cement fedett, s/ik6 feher mârvâryb6t k6...	Em6l6k sz6v6rben 6r6ke megmarad!
A1	11		s/r: cement keent, k6t k6z6f6...	
A1	12		s/r: cement keent, k6t k6z6f6...	
A1	14		fedett s/r: s/ik6 feher lappal	
A1	16		s/cement s/ik6 felete mârvâry lappal	
A1	18		s/r: cement keent, feher s/ik6	
A1	19		s/r: cement keent, felete mârvâry s/ik6	
A1	21		s/r: cement fedett, s/ik6 feher mârvâry lappal	
A1	22		s/r: cement keent, s/ik6 felete mârvâry lappal	Pfihen6k legyen cserdes!
A1	23		s/r: fakenet, s/ik6 feher mârvâry lappal, f6ny...	B6ke z6ralk6!
A1	29		s/r: cement keent, k6z6f6	B6ke z6ralk6!
A1	30		s/r: cement keent, s/ik6 feher mârvâry lappal	B6ke z6ralk6/B6ke Gy6r6gy, S6nd6r h6n, K6z6f6r S6...
A1	32	12-12-2015	Sampla s/r: cement keent, s/ik6 felete mârvâry lap...	
A1	36	12-12-2015	Dupla s/r: cement fedett, s/ik6 felete mârvâry lappal	Pfihen6k legyen cserdes!
A1	38	12-12-2015	Sampla s/r: cement keent, k6z6f6	
A1	39	12-12-2015	Dupla s/r: cement keent, s/ik6 felete mârvâry lappal	
A1	41	12-12-2015	Dupla s/r: cement keent, felete mârvâry s/ik6	Pfihen6k legyen cserdes, em6l6k, 6j6t.
A1	42	12-12-2015	Sampla s/r: cement keent, k6ca s/ik6, felete mârvâ...	Pfihen6k legyen cserdes!
A1	46	12-12-2015	Sampla s/r: cement keent, s/ik6 d6rb	
A1	50	12-12-2015	Sampla s/r: cement keent, k6z6f6	
A1	53	12-12-2015	Sampla s/r: cement fedett, felete mârvâry s/ik6	Pfihen6k legyen cserdes!
A1	54	12-12-2015	Sampla s/r: cement keent, sz6rke mârvâryt6b k6ca...	Nyug6zarak b6k6b6r!

Căutare

Căutare după anul nașterii

Data înscrisp: 1965

Data sfârșit: 1970

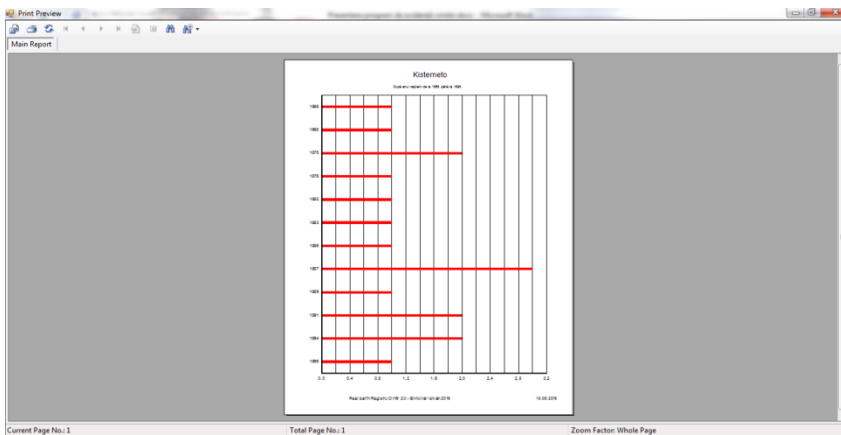

- După anul decesului: în prima fereastră se v-a selecta intervalul, în fereastra a doua se poate lista sau exporta datele și diagramele

Parcelă	Număr	Data de înscrispore	Ned-moment	Subtitlu
A1	3	12-12-2015	Sâmbomb	
A1	4	12-12-2015	Sampla s/r: fakenet, s/ik6 feher mârvâry lappal	
A1	5	12-12-2015	Dupla s/r: cement keent, magpa s/ik6	Esemel6 helyet adomânyozta Galk6rd Lajos de meje...
A1	7	12-12-2015	Dupla s/r: cement keent, s/ik6 feher mârvâry lappal	It nyugalok, leirânyok és lakas...
A1	8	12-12-2015	Dupla s/r: cement keent, k6t s/ik6, m6ndok6t felete...	Pfihen6k legyen cserdes!/f6ltata testv6re Ferenc.
A1	9	12-12-2015	Dupla s/r: cement fedett, s/ik6 feher mârvâryb6t k6...	Em6l6k sz6v6rben 6r6ke megmarad!
A1	11		s/r: cement keent, k6t k6z6f6...	
A1	12		s/r: cement keent, k6t k6z6f6...	
A1	14		fedett s/r: s/ik6 feher lappal	
A1	16		s/cement s/ik6 felete mârvâry lappal	
A1	18		s/r: cement keent, feher s/ik6	
A1	19		s/r: cement keent, felete mârvâry s/ik6	
A1	21		s/r: cement fedett, s/ik6 feher mârvâry lappal	
A1	22		s/r: cement keent, s/ik6 felete mârvâry lappal	Pfihen6k legyen cserdes!
A1	23		s/r: fakenet, s/ik6 feher mârvâry lappal, f6ny...	B6ke z6ralk6!
A1	29		s/r: cement keent, k6z6f6	B6ke z6ralk6!
A1	30	12-12-2015	Dupla s/r: cement keent, s/ik6 feher mârvâry lappal	B6ke z6ralk6/B6ke Gy6r6gy, S6nd6r h6n, K6z6f6r S6...
A1	32	12-12-2015	Sampla s/r: cement keent, s/ik6 felete mârvâry lap...	
A1	36	12-12-2015	Dupla s/r: cement fedett, s/ik6 felete mârvâry lappal	Pfihen6k legyen cserdes!
A1	38	12-12-2015	Sampla s/r: cement keent, k6z6f6	
A1	39	12-12-2015	Dupla s/r: cement keent, s/ik6 felete mârvâry lappal	
A1	41	12-12-2015	Dupla s/r: cement keent, felete mârvâry s/ik6	Pfihen6k legyen cserdes, em6l6k, 6j6t.
A1	42	12-12-2015	Sampla s/r: cement keent, k6ca s/ik6, felete mârvâ...	Pfihen6k legyen cserdes!
A1	46	12-12-2015	Sampla s/r: cement keent, s/ik6 d6rb	
A1	50	12-12-2015	Sampla s/r: cement keent, k6z6f6	
A1	53	12-12-2015	Sampla s/r: cement fedett, felete mârvâry s/ik6	Pfihen6k legyen cserdes!
A1	54	12-12-2015	Sampla s/r: cement keent, sz6rke mârvâryt6b k6ca...	Nyug6zarak b6k6b6r!

Căutare

Căutare după anul decesului

Data înscrisp: 1943

Data sfârșit: 1950

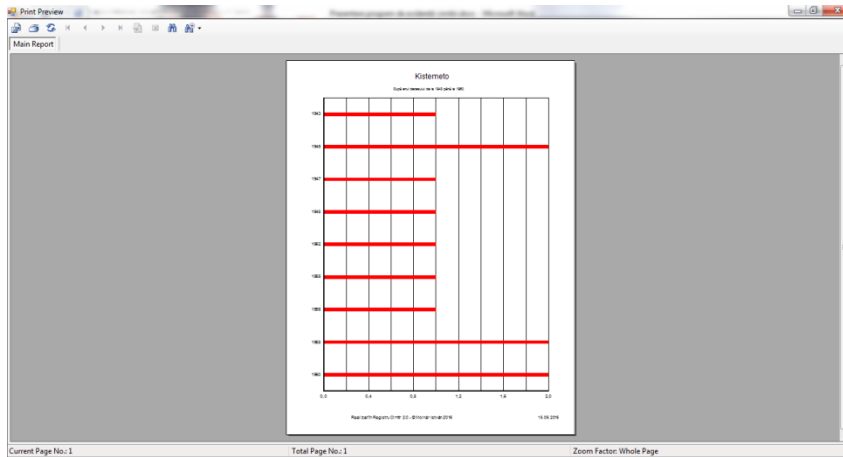

Altele: în meniul acesta se poate vizualiza ”Harta”, ”Galerie poze” sau ”Hartă cimitir”. Există două hărți deoarece dacă într-o biserică aveți mai multe cimitire, harta principală care conține toate cele trei cimitire, se poate adăga în meniul ”Hartă”, iar o hartă pentru cimitirul ”activ”. În meniul ”Galerie poze” puteți vizualiza toate pozele care au fost adăugate în fișier. Atenție: Pozele nu vor fi salvate în fișier (în baza de date), ci în calea unde a fost instalată aplicația. De exemplu, dacă aplicația a fost salvată în Program files, pozele salvate se pot găsi în directorul ”kepgalleria”, iar hărțile se pot găsi în directorul ”terkep”.

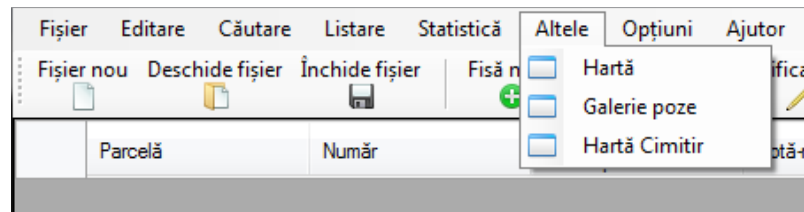

-Hartă și Hartă cimitir: cu butonul Listea, puteți lista/exporta harta cimitirului sau parcelei.

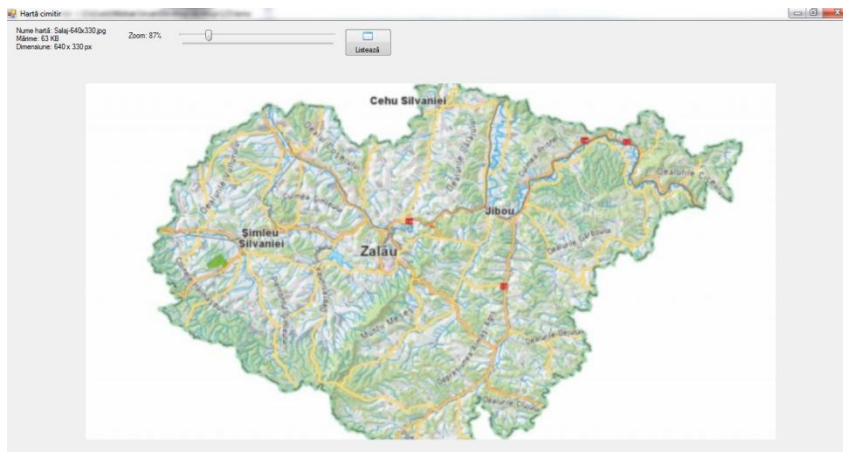

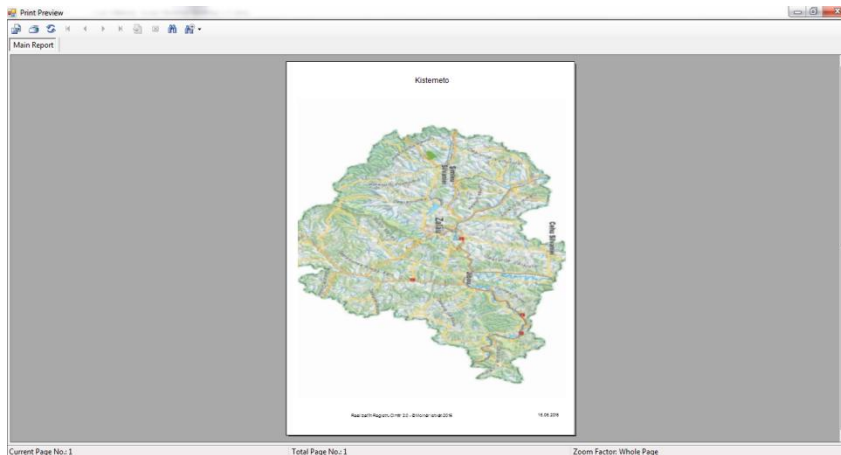

-Galerie poze: selectând rândul dorit, cu butonul Mărește poza puteți vizualiza poza

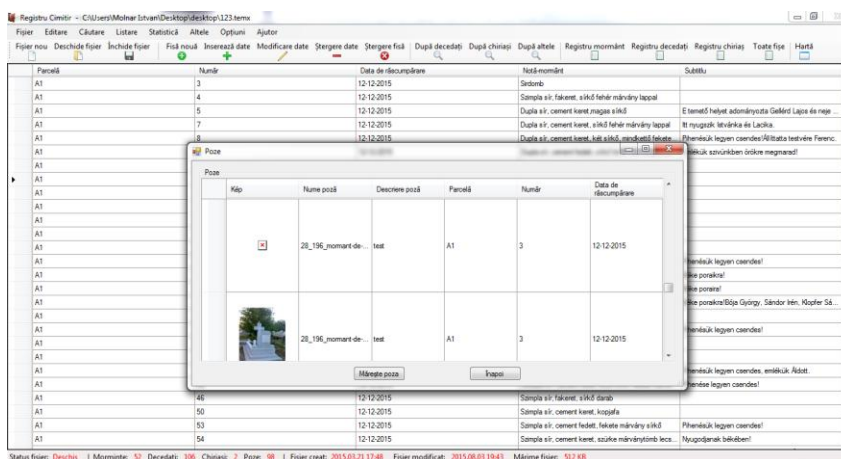

Opțiuni: meniul opțiuni are două submeniuuri: "Preferințe", unde puteți seta icoanele, harta principală ("activă"), numele hărții, tabelul principal, limba (roman și maghiar) și status barul (bara de stare) / în submeniul "Setare cimitir" se poate adăuga: numele cimitirului, harta secundară și logo-ul, care v-a apărea pe fișe.

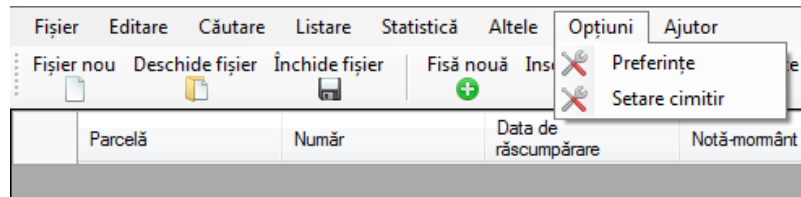

-Preferințe:

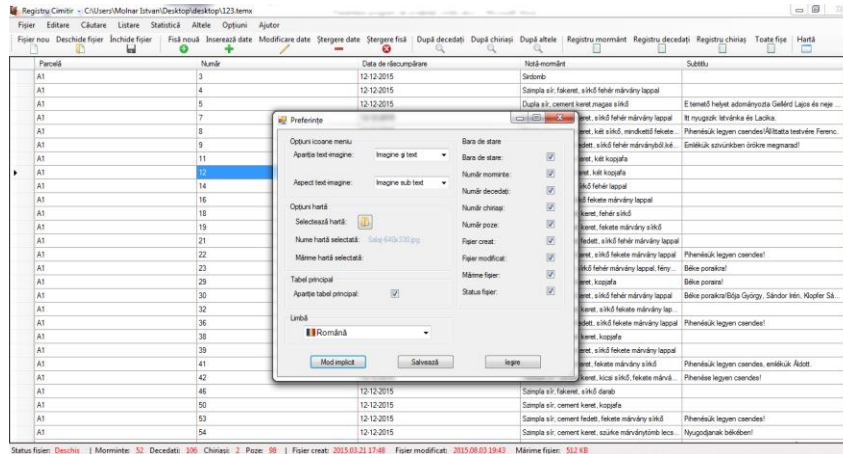

-Setare cimitir:

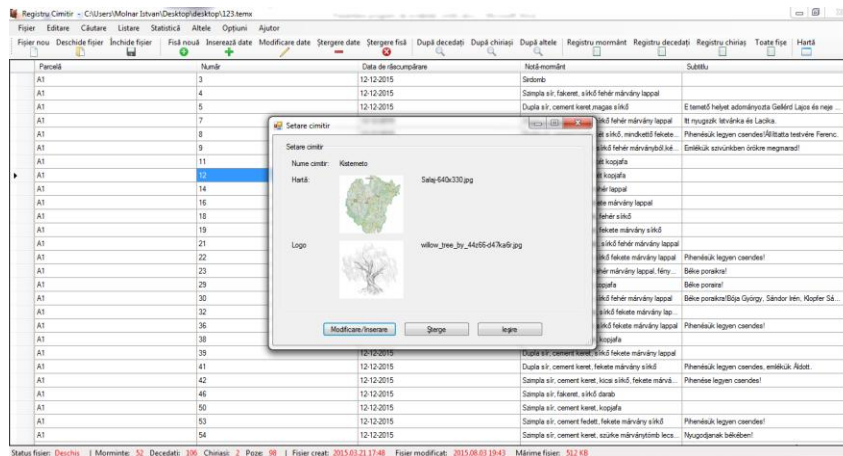

Ajutor: vă arată versiunea programului, drepturile de autor, numele firmei și nota.

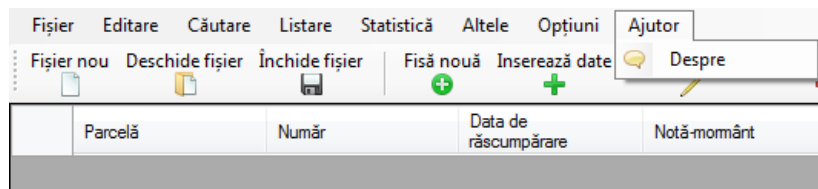

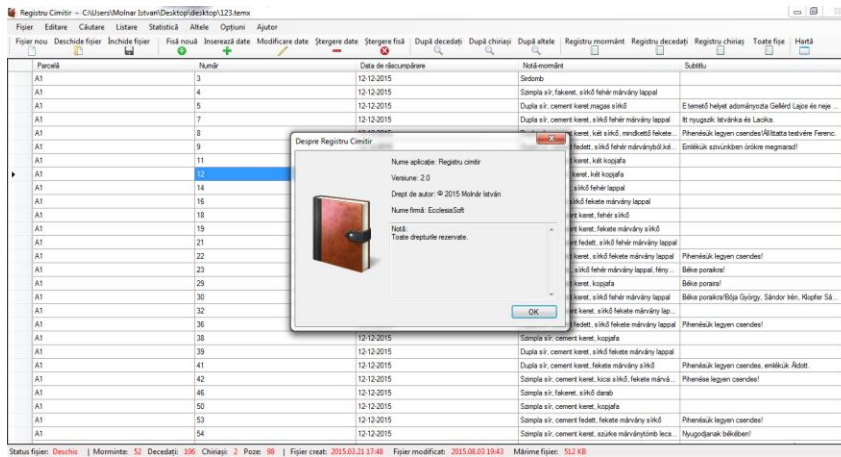

”**Status bar**”: bara de status vă arată dacă fișierul a fost deschis sau nu cu succes, numărul total de morminte, decedați, chiriași și poze și în ce dată a fost creat fișierul

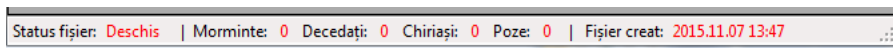

”**Header**”: în partea de sus a programului puteți vedea calea fișierului deschis.

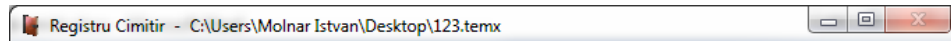

Prețul software-ului costă 116 euro, care conține taxe de impozit pe venit, timpul de dezvoltare, taxa curier și alte cheltuieli. Software-ul se poate plăti prin ramburs (Vă trimitem în colet CD-ul cu software-ul, licența, factura și chitanța.) sau prin PAYPAL (Pentru asta trebuie să intrați pe site și să apăsați butonul ”Comandă”, după care faceți un cont PAYPAL cu care veți plăti suma. După plată veți fi redirecționat către site-ul nostru unde veți primi o licență și calea, de unde se poate descărca software-ul).

În prețul programului este inclus și o lună de suport tehnic care nu conține modificări în program doar dacă e vorba de o eroare. În timpul suportului tehnic vă putem ajuta să instalați programul, vă putem arăta cum ar trebui să lucrați corect cu aplicația, etc.

Fiecare client primește o licență unică, care-l va folosi la instalarea aplicației. După cumpărarea programului nu există limitări (de exemplu: că expiră după un an sau trebuie reînnoit licența, etc.), aveți posibilitatea de a crea nelimitate fișiere.

O licența poate fi folosită numai pentru o biserică. Dacă biserica are mai multe cimitire, clientul nu mai trebuie să cumpere altă licență pentru restul cimitirelor. De exemplu: dacă o biserică are 3 cimitire, va plăti numai o licență și va crea 3 fișiere pentru cele trei cimitire.

Produsul nostru ține cont în mod considerabil de pretențiile specifice ale beneficiarilor noștri. Mijloacele de utilizare ale acestuia, manipularea sunt simple și nu necesită cunoștințe speciale de calculator. Pentru prezentarea produsului nostru, pentru învățarea utilizării lui - conform experienței noastre - este de ajuns din belșug o zi.

Este firesc că oricând suntem disponibili de a modifica, de a adapta programele existente conform cerințelor speciale ale clienților noștri.

Pentru informații ample, respectiv pentru prezentarea gratuită a programului vă rugăm să ne contactați cu încredere.

(Molnár István)

director, programator